

**DIREKTORAT RISET
DAN PENGABDIAN
KEPADA MASAYRAKAT**

2022 2026

**DIREKTORAT
RISET DAN ABDIMAS**

ROADMAP PENELITIAN

NASKAH ROADMAP PENELITIAN



Disusun Oleh :

- 1. Dr. Eni Fariyatul Fahyuni, M.Pd.I**
- 2. Dr. Istikomah, M.Ag**
- 3. Dr. Ida Rindaningsih, M.Pd**
- 4. Dr. Nurdyansyah, M.Pd**
- 5. Dr. Hidayatulloh, M.Si**
- 6. Dr. Budi Haryanto, M.Pd**
- 7. Dr. Akhtim Wahyuni, M.Pd**
- 8. Dr. Taufichurrohman, M.Ag**
- 9. Dr. Anita Puji Astutik, M.Pd.I**

**Program Studi Magister Manajemen Pendidikan Islam
Fakultas Agama Islam
Universitas Muhammadiyah Sidoarjo
Tahun 2022**

ROADMAP PRODI MAGISTER MANAJEMEN PENDIDIKAN ISLAM (S2 MPI)

A. Definisi *Sustainable Development Goals* (SDGs)

Sustainable Development Goals (SDGs) adalah sebuah program pembangunan berkelanjutan dimana didalamnya terdapat 17 tujuan dengan 169 target yang terukur dengan tenggat waktu yang ditentukan. SDGs adalah agenda pembangunan dunia yang bertujuan untuk kesejahteraan manusia dan planet bumi. SDGs merupakan hasil dari proses yang bersifat partisipatif, transparan, dan inklusif terhadap semua suara pemangku kepentingan dan masyarakat selama 3 tahun lamanya. SDGs akan mewakili sebuah kesepakatan yang belum pernah ada sebelumnya yang terkait dengan prioritas-prioritas pembangunan berkelanjutan di antara 193 Negara Anggota.

B. Tujuan *Sustainable Development Goals* (SDGs)

Tujuan Pembangunan Berkelanjutan/*Sustainable Development Goals* (TPB/SDGs) adalah agenda 2030 yang merupakan kesepakatan pembangunan berkelanjutan berdasarkan hak asasi manusia dan kesetaraan. TPB/SDGs berprinsip Universal, Integrasi dan Inklusif, untuk meyakinkan bahwa tidak ada satupun yang tertinggal atau disebut *NO ONE LEFT BEHIND*. SDGs mempunyai 17 tujuan dengan 169 target, dimana tujuan dan target-target dari SDGs ini bersifat global serta dapat diaplikasikan secara universal yang dipertimbangkan dengan berbagai realitas nasional, kapasitas serta tingkat pembangunan yang berbeda dan menghormati kebijakan serta prioritas nasional.

Tujuan dari *Sustainable Development Goals* (SDGs) yang dikutip dari Bappenas antara lain sebagai berikut:

1. Menghapus Segala Bentuk Kemiskinan.
2. Mengakhiri Kelaparan, Mencapai Ketahanan Pangan dan Peningkatan Gizi, dan Mencanangkan Pertanian Berkelanjutan.
3. Menjamin Kehidupan yang Sehat dan Meningkatkan Kesejahteraan Penduduk di Segala Usia.
4. Menjamin Kualitas Pendidikan yang Adil dan Inklusif serta Meningkatkan Kesempatan Belajar Seumur Hidup untuk Semua.
5. Mencapai Kesetaraan Gender dan Memberdayakan Semua Perempuan dan Anak Perempuan.
6. Menjamin Ketersediaan dan Manajemen Air dan Sanitasi secara Berkelanjutan.
7. Menjamin Akses Terhadap Energi yang Terjangkau, Dapat Diandalkan, Berkelanjutan, dan Modern.
8. Meningkatkan pertumbuhan ekonomi yang merata dan berkelanjutan, tenaga kerja yang optimal dan produktif, serta pekerjaan yang layak untuk semua.
9. Membangun Infrastruktur Tangguh, Mempromosikan Industrialisasi Inklusif dan Berkelanjutan dan Mendorong Inovasi.

10. Mengurangi Ketimpangan Dalam dan Antar Negara.
11. Membuat Kota dan Pemukiman Penduduk yang Inklusif, Aman, Tangguh, dan Berkelanjutan.
12. Menjamin Pola Produksi dan Konsumsi yang Berkelanjutan.
13. Mengambil Tindakan Segera untuk Memerangi Perubahan Iklim dan Dampaknya.
14. Melestarikan Samudera, Laut, dan Sumber Daya Kelautan secara Berkelanjutan untuk Pembangunan Berkelanjutan.
15. Melindungi, Memulihkan, dan Meningkatkan Pemanfaatan secara Berkelanjutan terhadap Ekosistem Darat, Mengelola Hutan secara Berkelanjutan, Memerangi Desertifikasi, dan Menghentikan dan Memulihkan Degradasi Lahan dan Menghentikan Hilangnya Keanekaragaman Hayati.
16. Meningkatkan Masyarakat yang Inklusif dan Damai untuk Pembangunan Berkelanjutan, Menyediakan Akses terhadap Keadilan bagi Semua, dan Membangun Institusi yang Efektif, Akuntabel dan Inklusif di Semua Tingkatan.
17. Memperkuat Sarana Pelaksanaan dan Merevitalisasi Kemitraan Global untuk Pembangunan Berkelanjutan.

SUSTAINABLE DEVELOPMENT GOALS



Gambar 1. Sustainable Development Goals (SDGs) Tahun 2030

Bidang Unggulan *Roadmap* Penelitian Prodi S2 MPI

Penguatan Struktur, Kultur Sosial, SDM, Pembaruan Hukum, Inovasi Pendidikan dan Tata Kelola Pemerintahan, Kelembagaan Yang Produktif, Berkinerja Tinggi dan Berdaya Saing.

Tema Unggulan :

1. Inovasi dan Implementasi Model, Media, dan Teknologi Pembelajaran.
2. Pengembangan Kelembagaan dan Kebijakan Publik.

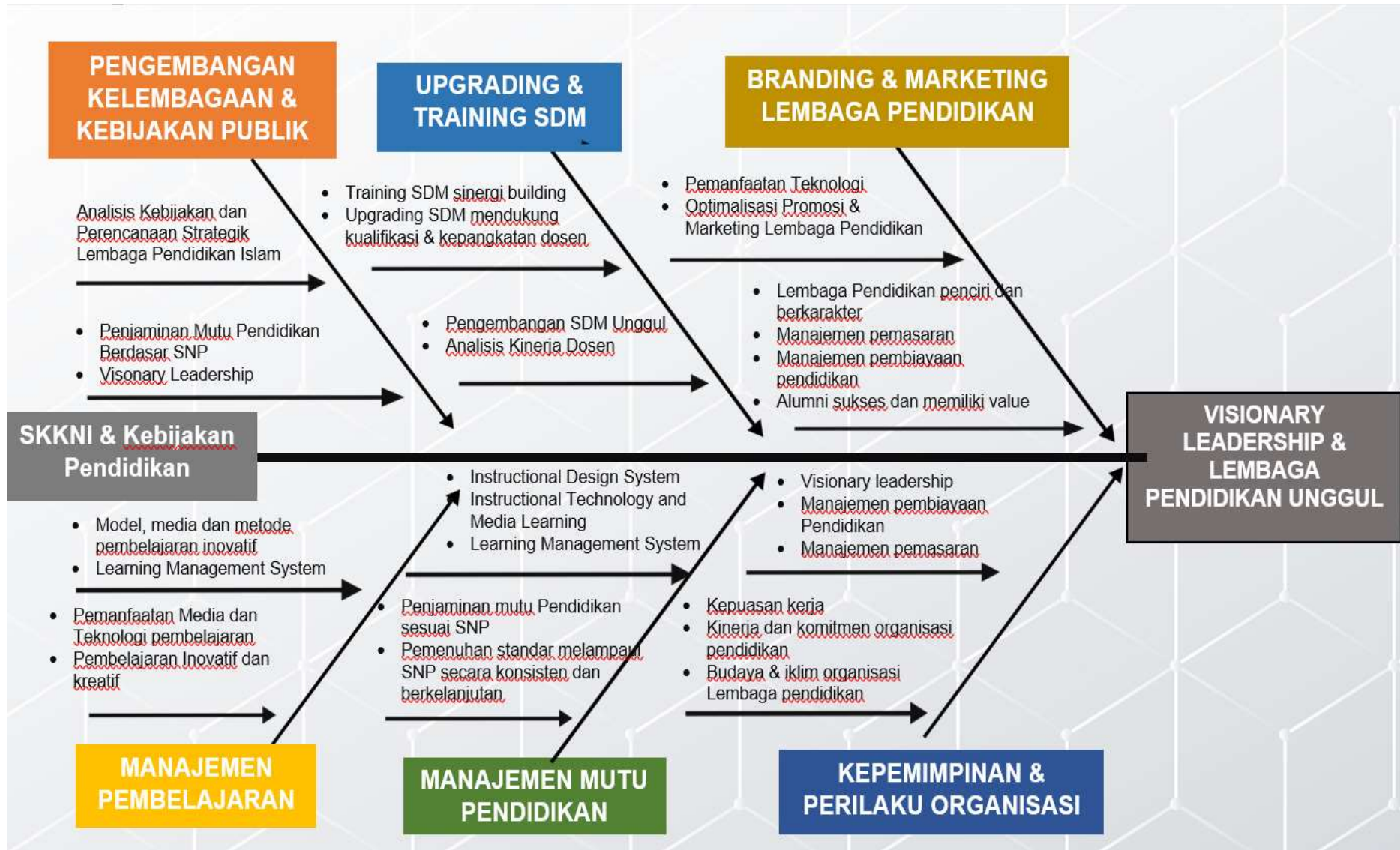

Gambar 1. Pemetaan Penelitian Program Studi S2 MPI

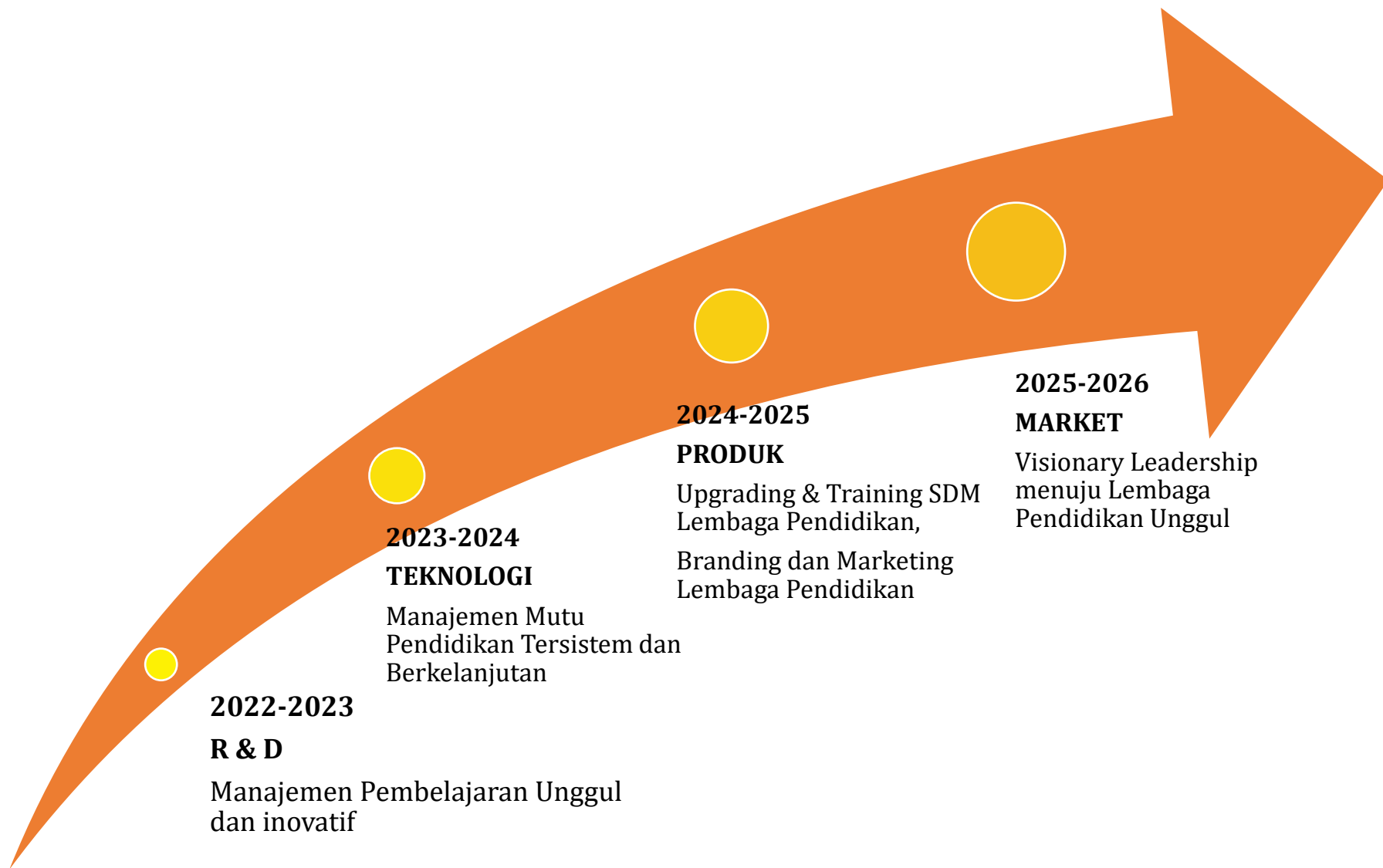

Gambar 2. Roadmap Penelitian Program Studi S2 MPI

Keterkaitan Roadmap Riset dengan Bidang dan Tema Unggulan.

- a. Inovasi dan Implementasi Model, Media, dan Teknologi Pembelajaran
- b. Pengembangan Kelembagaan dan Kebijakan Publik

| Isu-Issu Strategis | Pemecahan Masalah | Topik Riset yang Diperkuat | Detail Topik Kajian Keilmuan | Kinerja Performan Indikator |
|--|--|---|--|--|
| Rendanya Mutu dan Daya Saing Pendidikan di Indonesia | Perencanaan Strategik Pengembangan Lembaga Pendidikan | Kebijakan pendidikan dan Perencanaan Strategik Pengembangan Lembaga Pendidikan | <ol style="list-style-type: none"> 1. Kebijakan publik di bidang pendidikan 2. Perencanaan strategis pengembangan lembaga pendidikan 3. Manajemen pengembangan SDM pendidikan 4. Manajemen keuangan dan pembiayaan lembaga pendidikan | <ol style="list-style-type: none"> 1. Prosiding Nasional & Internasional 2. Jurnal Nasional Terakreditasi 3. Jurnal Internasional terindeks <i>Scopus</i> 4. Modul dan Buku ajar BerISBN 5. HaKI 6. Paten 7. Produk-Kebijakan 8. Sistem Informasi Manajemen 9. Kesesuaian roadmap dosen dengan publikasi mahasiswa S2 |
| | Optimalisasi Manajemen Pembelajaran Inovatif | Inovasi Media dan Metode Pembelajaran yang Kreatif dan Inovatif | <ol style="list-style-type: none"> 1. Media Pembelajaran Inovatif yang Mendasarkan Diri pada Paradigma Konstruktivistik. 2. Transformasi Media Pembelajaran Melalui Kreativitas dan Inovasi Pembelajaran di Era Pasca Pandemi. 3. Implementasi Model, Pendekatan, Strategi, Media dan Metode dalam Pembelajaran | |
| | Peningkatan Mutu Lembaga Pendidikan | Standar Nasional Pendidikan | <ol style="list-style-type: none"> 1. Pemenuhan standar nasional pendidikan dan standar yang melampaui SNP secara konsisten dan berkelanjutan | |
| | | Sistem Penjaminan Mutu | <ol style="list-style-type: none"> 1. Sistem Penjaminan Mutu Internal (SPMI) Pendidikan 2. Sistem Penjaminan Mutu Eksternal (SPME) Pendidikan | |
| | Optimalisasi Kepemimpinan dan Perilaku Organisasi Lembaga Pendidikan Berbasis Nilai2 Islam | Teori Kepemimpinan dan Pengembangan Perilaku Organisasi Lembaga Pendidikan | <ol style="list-style-type: none"> 1. Gaya dan Perilaku Pemimpin dalam Organisasi Pendidikan berbasis nilai2 Islam. 2. Kepemimpinan Visioner Lembaga Pendidikan 3. Mekanisme Organisasi, Struktur Organisasi dan Budaya Organisasi Pendidikan, Iklim Lembaga Pendidikan berbasis nilai2 Islam 4. Kinerja dan Komitmen Organisasi Pendidikan 5. Kepuasan kerja dalam organisasi pendidikan | |
| | Training Sumber Daya Manusia dan Upgrading Pimpinan Lembaga Pendidikan | Training SDM Lembaga Pendidikan Islam | <ol style="list-style-type: none"> 1. Training Peningkatan Komitmen SDM Lembaga Pendidikan 2. Training Peningkatan Kompetensi SDM Lemabaga Pendidikan 3. Analisis Pencapaian Kinerja SDM Lembaga Pendidikan | |
| Upgrading Kepemimpinan Lembaga Pendidikan | | <ol style="list-style-type: none"> 1. Upgrading Peningkatan Komitmen Pimpinan Lembaga Pendidikan 2. Upgrading Peningkatan Kompetensi Pimpinan Lembaga Pendidikan 3. Analisis Pencapaian Kinerja Pimpinan Lembaga Pendidikan 4. Kepemimpinan Visioner Lembaga Pendidikan | | |

| | | | |
|--|---|---------------------------------------|--|
| | Branding dan Marketing menuju Lembaga pendidikan Unggul | Penguatan branding lembaga pendidikan | 4. Kepemimpinan Visioner Lembaga Pendidikan 1. Keunikan, Penciri, dan Karakter Lembaga Pendidikan 2. Membranding Lembaga Pendidikan 3. Pemanfaatan Teknologi dalam Membranding Lembaga Pendidikan |
| | | Marketing Lembaga Pendidikan | 1. Model marketing lembaga pendidikan 2. Manajemen kehumasan lembaga pendidikan 3. Analisis capaian marketing lembaga pendidikan |

Sidoarjo, 10 September 2022

Ketua Program Studi S2 MPI



Dr. Eni Fariyatul Fahyuni, M.Pd.I
NIDN. 0704117806

Mengetahui,
Dekan FAI



Dr. Istikomah, M.Ag
NIDN. 0703036505

Menyetujui,
Direktur DRPM



Dr. Sigit Hermawan, M.Si, CIQaR
NIDN. 0003127501