

**DIREKTORAT RISET
DAN PENGABDIAN
KEPADA MASYARAKAT**

2022 2026

**DIREKTORAT
RISET DAN ABDIMAS**

**ROADMAP
PENGABDIAN MASYARAKAT**

NASKAH *ROADMAP* PENGABDIAN MASYARAKAT



Disusun Oleh :

**Nama Dosen : Ruli Astuti,S.S.,M.Pd.I
NIDN : 0708078702**

**Program Studi Pendidikan Guru Madrasah Ibtidaiyyah
Fakultas Agama Islam
Universitas Muhammadiyah Sidoarjo
Tahun 2022**

ROADMAP ABDIMAS DOSEN

Nama : Ruli Astuti,S.S., M.Pd.I
NIDN : 0708078702
Prodi : Pendidikan Guru Madrasah Ibtidaiyyah (PGMI)
Fakultas : Fakultas Agama Islam (FAI)

Penjelasan Roadmap :

1. Keterkaitan RoadMap Abdimas Dosen dengan SDGs

Keterkaitan Roadmap Abdimas Dosen dengan SDGs adalah pada nomor 4,yakni : ***“Menjamin Kualitas Pendidikan yang Adil dan Inklusif serta Meningkatkan Kesempatan Belajar Seumur Hidup untuk Semua.”***

Target dari SDGs ini, yaitu

- 1) Memastikan bahwa semua remaja dan kelompok dewasa tertentu, baik laki-laki maupun perempuan, memiliki kemampuan literasi dan numerasi.
- 2) Menjamin bahwa semua peserta didik memperoleh pengetahuan dan keterampilan yang diperlukan untuk meningkatkan pembangunan berkelanjutan, hak asasi manusia, kesetaraan gender, promosi budaya damai dan penolakan kekerasan, kewarganegaraan global, serta penghargaan terhadap keanekaragaman budaya dan kontribusi budaya terhadap pembangunan berkelanjutan.
- 3) Membangun dan meningkatkan fasilitas pendidikan yang bersifat ramah anak, ramah penyandang cacat, serta menyediakan lingkungan belajar yang aman, bebas dari kekerasan, inklusif, dan efektif bagi semua.

2. Keterkaitan Roadmap Abdimas Dosen yang disusun dengan Bidang Unggulan Abdimas Universitas yaitu pada : ***Bidang peningkatan kualitas kehidupan masyarakat berbasis pendidikan, dakwah al Islam dan Kemuhammadiyah***

1. Keterkaitan Roadmap Abdimas dengan Roadmap Universitas.

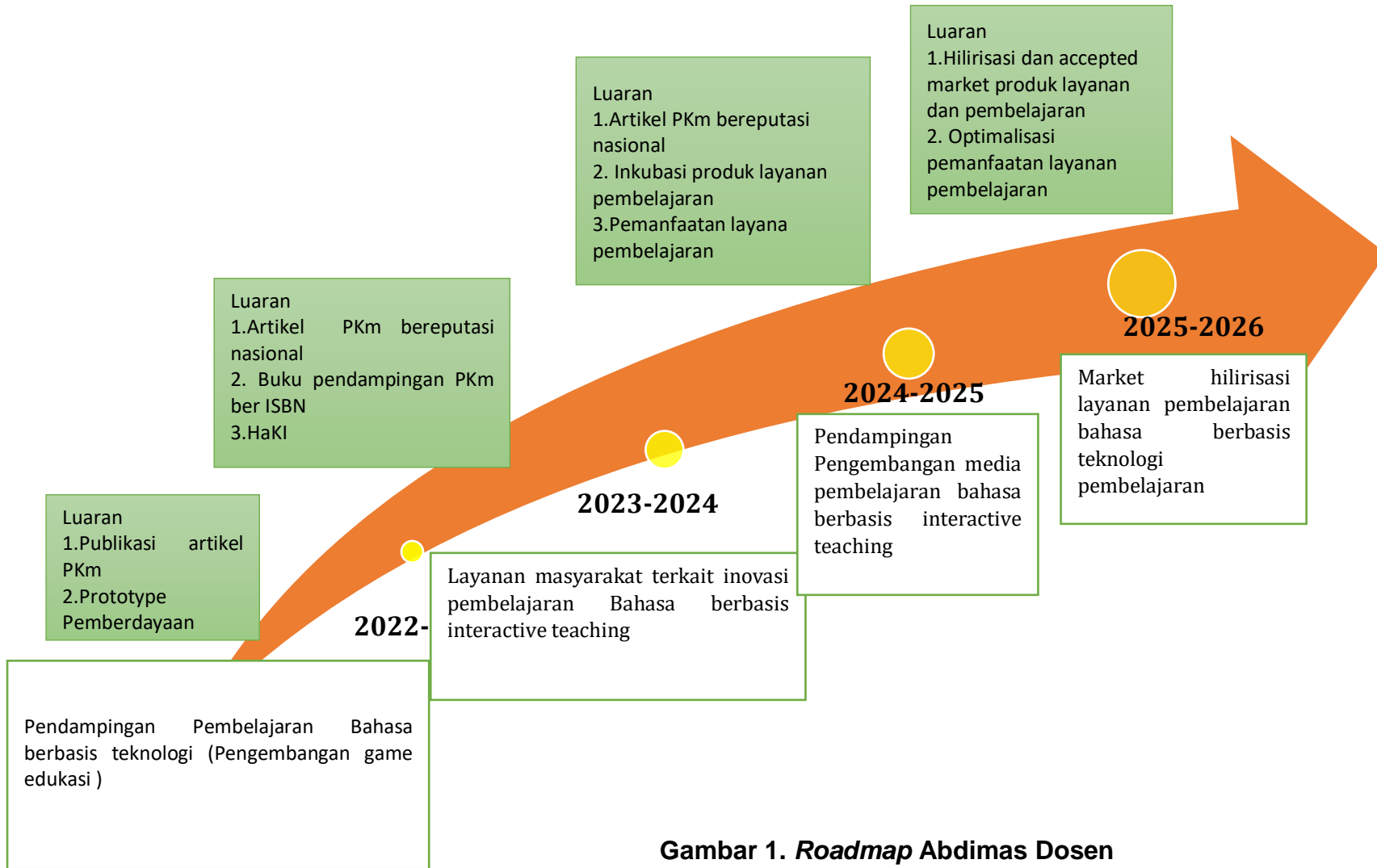

Gambar 1. Roadmap Abdimas Dosen

3. Keterkaitan Roadmap Abdimas Dosen dengan Bidang Unggulan Abdimas Universitas; Inovasi dan Implementasi Model, Media, dan Teknologi Pembelajaran

Isu-Issu Strategis	Pemecahan Masalah	Topik Abdimas yang Diperkuat	Detail Topik Abdimas	Indikator Kinerja
Rendahnya Daya Saing Pendidikan di Indonesia	Sosialisasi pelatihan guru dalam mendesain pembelajaran dan layanan BK efektif	<ol style="list-style-type: none"> 1. Pendampingan guru dalam mendesain media pembelajaran yang interaktif 2. pendampingan guru mendesain strategi dan model pembelajaran efektif dan tepat sasaran 3. Pendampingan guru menyusun perangkat pembelajaran sesuai dengan tuntutan kurikulum 4. Pendampingan guru menyusun media dan metode pembelajaran Kreatif dan Inovatif 	<ol style="list-style-type: none"> 1. Pengembangan Media dan metode pembelajaran Inovatif. 2. Pendampingan Kreasi pembelajaran on-line yang efektif dan terintegratif. 3. Penyuluhan dan Pengembangan Model Integrated Learning 4. Layanan Super System Learning Integration (SSLI) 	<ol style="list-style-type: none"> 1. Jurnal Abdimas Terakreditasi Nasional 2. Jurnal Abdimas Internasional 3. Modul dan Buku ajar BerISBN 4. HaKI (Hak Cipta dan Paten Sederhaa) 5. Kesesuaian roadmap dosen dengan publikasi mahasiswa
	Membangun jejaring kerjasama dengan lembaga Pendidikan	<ol style="list-style-type: none"> 1.Sosialisasi Alat peraga edukatif berbasis aplikasi 2.penguatan dan sosialisasi sistem informasi manajemen penjaminan mutu Lembaga pendidikan 3.Pendampingan Sistem Penjaminan Mutu Internal Lembaga 4.Penyuluhan dan pengembangan metode dan strategi pembelajaran berbasis kurikulum terbaru 	<ol style="list-style-type: none"> 1. Pengembangan Alat peraga edukatif berbasis aplikasi dan multimedia 2. Penjaminan mutu berbasis SNP dan sistem informasi manajemen 3. Pengembangan Budaya Mutu dan implementasi PPEPP pada Lembaga Pendidikan 4. Visionary leadership 	
	Membangun system tata kelola, dan tata pamong lembaga Pendidikan Islam yang inovatif	<ol style="list-style-type: none"> 1. Pendampingan tata kelola SDM pada Lembaga pendidikan 2. Pendampingan tata kelola sarana dan prasarana pendidikan pada Lembaga pendidikan 3. Pendampingan literasi dan publikasi hasil penelitian pada Lembaga pendidikan 4. Training SDM pada optimalisasi sinergi building Lembaga Pendidikan Islam 5. Pendampingan pengelolaan organisasi pada Lembaga pendidikan 6. Pengembangan penjaminan mutu berbasis system informasi 	<ol style="list-style-type: none"> 1. Manajemen SDM terintegrasi 2. Manajemen sarana prasarana terintegrasi 3. Pembiasaan Islamic culture pada lembaga pendidikan 4. Upgrading dan training SDM 5. Budaya Organisasi Pendidikan 6. Terbentuknya SPMI dan budaya Mutu Lembaga secara mandiri 	

Branding & Marketing Lembaga Pendidikan	<ol style="list-style-type: none"> 1. Optimalisasi output dan outcome sebagai branding market Lembaga Pendidikan 2. Pendampingan penyusunan mutu Lembaga Pendidikan 3. Mitigasi risiko dan peluang branding lembaga Pendidikan 4. Optimalisasi alumni memiliki kompetensi (akademik dan value) dan terserap dalam dunia kerja 	<ol style="list-style-type: none"> 1. Optimalisasi prestasi dan kompetensi pada Lembaga Pendidikan sebagai branding market 2. Lembaga Pendidikan Penciri dan Berkarakter 3. Implementasi mutu berbasis risiko 4. Pemanfaatan jejaring dan jaminan kompetensi pada dunia kerja
---	---	---

Sidoarjo, 15 September 2022

Mengetahui,
Kepala Program Studi PGMI



Moch. Bahak Udin By Arifin, M.Pd.I
NIDN. 0704018803

Penyusun

Ruli Astuti, S.S., M.Pd.I
NIDN. 0708078702

Menyetujui

Dekan FAI

Dr. Istikomah, M.Ag
NIDN. 0703036505